



Potente, mejorado y productivo

Software de diagnóstico Sleepware G3

PHILIPS

RESPIRONICS

sense and simplicity

Flujo de trabajo mejorado y preferencias personalizadas

Las funciones de la interfaz intuitiva y fácil de usar de Sleepware G3 han sido diseñadas para ayudarle a mejorar su flujo de trabajo y personalizar sus preferencias. Podrá realizar fácilmente lo siguiente:

- Registrar y visualizar de forma simultánea los datos adquiridos con nuestros sistemas de laboratorio interno Alice o nuestro sistema de diagnóstico portátil Alice PDx
- Limitar el acceso a Sleepware G3 para mantener la confidencialidad de los pacientes mediante el soporte de Dominios TI o contraseñas de acceso a la aplicación Sleepware G3
- Integrar una base de datos SQL para la gestión del flujo de trabajo y el control del estado en que se encuentra el estudio dentro del flujo de trabajo
 - La base de datos también ofrece control con respecto a las funciones de los grupos y de los usuarios; los usuarios pueden formar parte de varios grupos, como por ejemplo, adquisición y técnicas de evaluación

Adquisición, revisión y evaluación de datos mejoradas

Con Sleepware G3, puede:

- Configurar espacios de trabajo dentro de la vista de datos para ver sus cambios a medida que los realice
- Crear un número ilimitado de espacios de trabajo que puedan compartirse, estén destinados a determinados grupos o estén habilitados para uso individual
- Agregar comentarios en cualquier momento o usar la nueva función "Bookmark" para llamar la atención sobre aspectos concretos que precisen una inspección detenida por parte de un evaluador o un médico
- Crear varias vistas de datos sincronizados en el tiempo
- Controlar las funciones de las unidades de terapia de Philips Respironics mediante los controles de software en pantalla
- Navegar fácilmente con la interfaz de usuario provista de pestañas
- Adaptar Sleepware G3 a los estilos de evaluación de su personal

A diferencia de otras plataformas de software, Sleepware G3 recuerda no sólo el último episodio marcado, sino también el último episodio marcado correspondiente a cada canal.

Gestión de grupos y usuarios

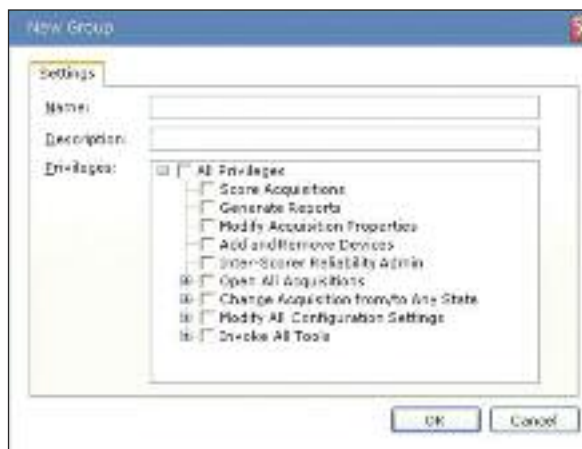

Puede definir privilegios de acceso específicos para cada grupo de usuarios que cree. Así, podrá controlar los "permisos" de los distintos usuarios de su centro. También podrá definir las contraseñas de acceso de los usuarios y asignarlas a los grupos funcionales correspondientes.

Múltiples funciones adaptadas a las necesidades de su laboratorio

Sleepware G3 puede ayudarle a satisfacer las necesidades de gestión de datos de su laboratorio y de su personal. Su plataforma de software incorpora funciones y niveles de rendimiento mejorados.

- Completa asistencia en red para ampliar la utilidad del programa y el almacenamiento de datos (compatible con los sistemas operativos Windows de 32 y 64 bits).
- Cumple con las directrices manuales de evaluación de AASM y las normas profesionales internacionales.

Capta vídeos y audio digitales MPEG-4 sincronizados con los datos de sus estudios del sueño y permite el control “pan-tilt-zoom” (utilizando una cámara compatible). La tecnología MPEG-4 también permite reproducir vídeos fuera de la plataforma Sleepware G3.

Los archivos de gestión de datos están a salvo

Usted está protegido contra la pérdida de los valiosos datos obtenidos sobre el sueño y tiene la opción de almacenarlos como quiera. Puede archivar los datos en cualquier ordenador, unidad de red o soporte flash.

Elaboración de informes

Puede elaborar rápidamente el informe necesario utilizando el completo conjunto de informes de Sleepware G3. También podrá seguir usando los informes personalizados creados en versiones anteriores de Sleepware utilizando plantillas en formato “rich text format” (.rtf) que sean compatibles con Microsoft Word.

Podrá asimismo seguir introduciendo en los informes tendencias gráficas, texto y datos de sueño, así como fotografías digitales. Los informes son compatibles con cualquier impresora que trabaje con Microsoft Windows.

Canal compuesto exclusivo de Sleepware G3 y BiPAP autoSV

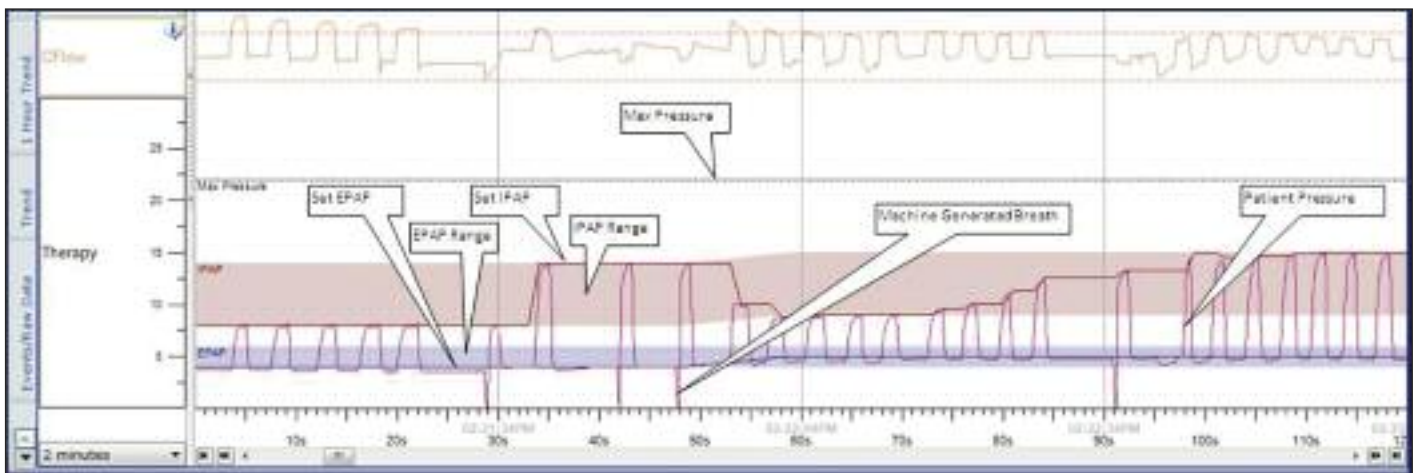

Sleepware G3 ofrece un innovador tipo de canal compuesto que es especialmente útil para la evaluación de Philips Respironics autoSV en los pacientes más complejos. Este nuevo canal incorpora diversos ajustes de tratamiento y presión de pacientes en una pantalla compuesta (por cada respiración o en un formato que muestra las tendencias). Esto le permite evaluar rápidamente las necesidades de sus pacientes y responder con los ajustes de tratamiento oportunos. Sólo Philips Respironics y Sleepware G3 son capaces de ofrecer este avanzado canal compuesto.

Configure Sleepware G3 para adaptarlo a su flujo de trabajo

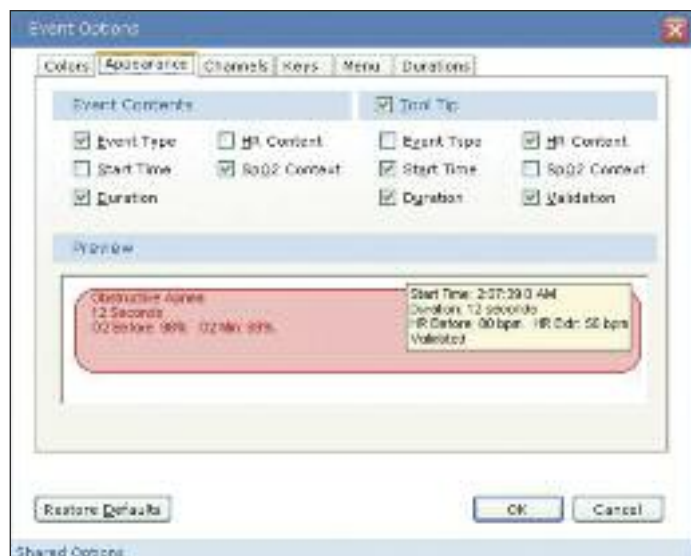

El diálogo de "opción de episodio" permite definir cómo se presentarán los episodios en las vistas de datos en bruto y en la nueva pantalla de información con ventanitas de ayuda emergente.



El diálogo de "opciones compartidas" ofrece la posibilidad de definir y controlar las funciones a compartir entre todos los usuarios, así como las funciones individuales (p. ej.: estilos de evaluación).



Puede personalizar las contraseñas de acceso de los usuarios y las capacidades de gestión del flujo de trabajo para permitir que los usuarios tengan acceso solamente al trabajo que les haya sido asignado y a las adquisiciones recientemente abiertas que sean exclusivamente suyas.

Información para pedidos

Número de parte	Descripción
1082463	Sleepware G3 (español); el DVD incluye los archivos de instalación de Sleepware G3 y de la base de datos SQL Express
1081398	Guía de inicio de Sleepware G3

Una interfaz de software, múltiples ventajas en el flujo de trabajo con datos

A la hora de diagnosticar a sus pacientes, usted y los miembros de su personal pueden disfrutar ya de una experiencia más enriquecedora y productiva. Nuestro potente software de diagnóstico de sueño completamente nuevo y fácil de usar, Sleepware G3, le otorga control y protección contra el acceso no deseado a los datos de sus pacientes. También le ofrece la oportunidad de crear varias contraseñas de acceso para los usuarios, adaptadas al flujo de trabajo de su laboratorio.

Se adapta mejor a su flujo de trabajo

Satisfaga en todo momento los requisitos específicos de su flujo de trabajo, independientemente del tamaño de su laboratorio, gracias a la flexibilidad y excelente adaptabilidad de Sleepware G3. Gracias a su nueva y sólida plataforma, y a una mejor funcionalidad, usted podrá:

- Facilitar la integridad y coherencia de datos
- Permitir que los supervisores tengan más control con respecto a los privilegios de grupos de usuarios y el flujo de trabajo
- Visualizar y adaptar los datos de los pacientes para satisfacer las necesidades específicas del usuario
- Crear espacios de trabajo “favoritos” que ayuden a mejorar la eficiencia
- Crear preferencias de programa flexibles o restringidas
- Materializar una vista de canal integrada con unos parámetros más significativos
- Extraer los datos pertinentes necesarios para determinar mejor los planes de tratamiento adecuados para los pacientes



Establezca un espacio de trabajo único que se adecue a sus necesidades individuales y a los requisitos del flujo de trabajo para la adquisición de datos, evaluación y revisión médica.

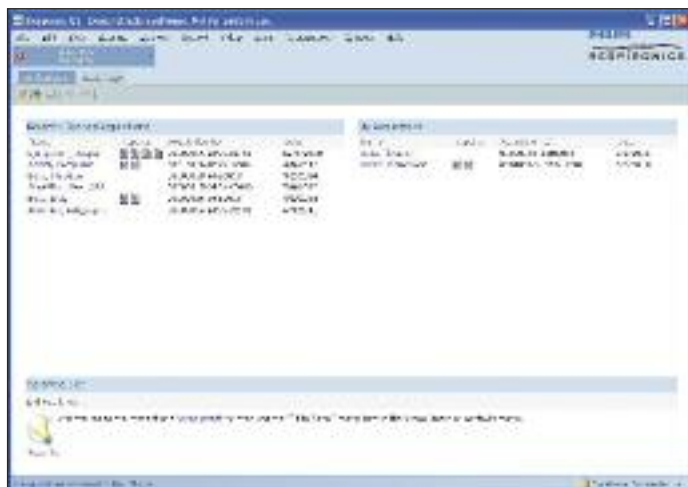

Personalice las contraseñas de acceso de los usuarios y las capacidades de gestión del flujo de trabajo para permitir que los usuarios tengan acceso solamente al trabajo que les haya asignado y a las adquisiciones recientemente abiertas que sean exclusivamente suyas.

**Philips Healthcare forma parte de
Royal Philips Electronics**

Contacte con nosotros en

www.philips.com/he

Asia

+49 7031 463 2254

Europa, Oriente Medio, África

+49 7031 463 2254

Latinoamérica

+55 11 2125 0744

Estados Unidos

+1 425 487 7000

800 285 5585 (toll free, US only)

Philips Respironics
1010 Murry Ridge Lane
Murrysville, PA 15668

Atención al cliente

+1 724 387 4000

800 345 6443 (toll free, US only)

Philips Respironics Sede Internacional

+33 1 47 28 30 82

Philips Respironics Asia Pacífico

+65 6882 5282

www.philips.com/respironics

Alice, Sleepware y Respironics son marcas registradas de Respironics, Inc. y empresas afiliadas. Reservados todos los derechos. Todas las restantes marcas comerciales son propiedad de sus respectivos titulares.

Visítenos en www.philips.com/respironics



© 2011 Koninklijke Philips Electronics N.V.
Reservados todos los derechos.

Philips Healthcare se reserva el derecho de realizar cambios en las especificaciones y/o de dejar de fabricar cualquier producto en cualquier momento sin previo aviso ni obligaciones y no se considera responsable de las consecuencias derivadas de la utilización de esta publicación.

Broudy NA 8/31/11 12NC 452296276254 MCI 4104400 PN 1093306